# Купить квартиру за 4 344 900 рублей на Липецк, улица Механизаторов, 15А

Липецкая область, Липецк, улица Механизаторов, 15А

4 344 900 Р
105 973Р за м$^2$

| 41.00 м$^2$ | 11.00 м$^2$ | 10 из 18 |
|---|---|---|
| Общая | Кухня | Этаж |

Арт.2460767. Торопитесь оформить бронирование на этих условиях! Предложение ограничено! Стоимость квартиры указана со скидкой, ваша экономия составит 206,900 RUB. По всем вопросам обращайтесь в офис продаж, мы вам все подробно расскажем! Просторная однокомнатная квартира в ЖК Инстеп.Механизаторов на 10 этаже. Квартира без отделки, новый владелец может сделать ремонт по своему проекту. Общая площадь: 41.38 кв.м., жилая: 15.68 кв.м., площадь просторной кухни-столовой: 10.58 кв.м. Квартира - распашонка, очень светлая, без проходных комнат, планировка комфортна для больших семей. В квартире один балкон, один совмещенный санузел. Высота потолков 2.64 м. Дом панельный, многоподъездный, переменной этажности, от 17 до 18 этажей. Квартира находится в 3-й секции высотой 17 этажей в корпусе 2. На этаже 9 квартир. В подъезде 1 пассажирский и 1 грузовой лифт. Окончание строительства - 2 квартал 2026 года. Оформление сделки по договору долевого участия. О ПРОЕКТЕ Жилой комплекс расположен в Липецке на улице Механизаторов, в районе с развитой инфраструктурой и удобной транспортной доступностью. ЖК «Инстеп.Механизаторов» представляет собой два дома переменной этажностью с закрытой территорией и двухуровневой парковкой во дворе. Первый дом сдан, а второй находится на стадии строительства ...

0 с 01.07.2025, обновлен 01.07.2025

Продавец: Офис продаж ЖК Инстеп.Механизаторов

Телефон: +79802632825

## Характеристики

| | | | |
|---|---|---|---|
| Количество комнат | 1 | Этаж | 10 |
| Этажей всего | 18 | Площадь кухни | 11.00 кв. м |

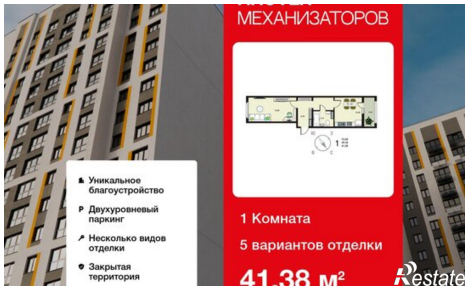
МЕХАНИЗАТОРОВ
Уникальное благоустройство
Двухуровневый паркинг
Несколько видов отделки
Закрытая территория
1 Комната
5 вариантов отделки
41.38 м²

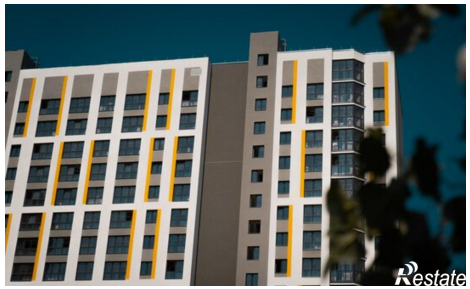
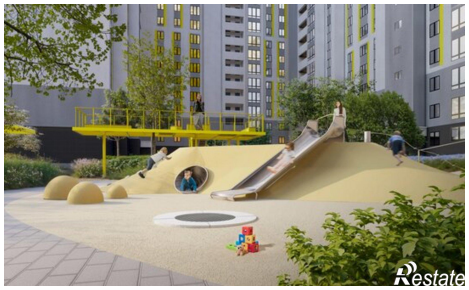
МАГАЗИН