Купить квартиру за 3 000 000 рублей на улица Папина, 27

Липецкая область, улица Папина, 27

3 000 000 Р
100 000Р за м^2

30.00 м^2	18.00 м^2	6.00 м^2	5 из 5
Общая	Жилая	Кухня	Этаж

Арт. 101574374 Продается 1-комнатная квартира в кирпичном доме по ул. Папина, 27. Общая площадь 30 кв. м. на 5-м этаже не угловая, теплая, в хорошем состоянии. Описание: Установлены пластиковые окна, батареи новые, трубы полипропиленовые, двери из натурального шпона, на полу линолеум, новая входная металлическая дверь. Санузел смежный. Была заменена проводка. Установлены счетчики на газ, свет и воду. Балкон остеклен, с выходом из комнаты. Чистый подъезд без посторонних запахов. В Вашем распоряжении развитая инфраструктура, есть замечательная аллея для прогулок. Транспортная доступность: 7-10 минут в разные направления. ЛЕГКО КУПИТЬ: Один взрослый собственник. Без долгов и обременений. БЕСПЛАТНЫЕ КОНСУЛЬТАЦИИ ПО НЕДВИЖИМОСТИ: Бесплатный индивидуальный подбор новостроек; Помощь в подборе и продаже вторичного жилья; Помощь в одобрении ипотеки на вторичное жилье от 14,75%. ООО Самолет Плюс (ОГРН 1067746757704) оказывает консультации услуги по подбору программы кредитования, подходящей по условиям и требованиям к Клиенту. Звоните! Записывайтесь на показ объекта прямо сейчас. Рады будем ответить на все ваши вопросы.

0 с 17.04.2025, обновлен 17.04.2025

Продавец: Собственник

Телефон: +79856573811

Характеристики

Количество комнат	1	Тип дома	кирпичный
Этаж	5	Этажей всего	5
Площадь жилая	18.00 кв. м	Площадь комнат	18.00 кв. м
Площадь кухни	6.00 кв. м		

https://lipetskaya-oblast.restate.ru/obj/prodazha-odnokomnatnoy-kvartiri-ulica-papina-27-18231689291/

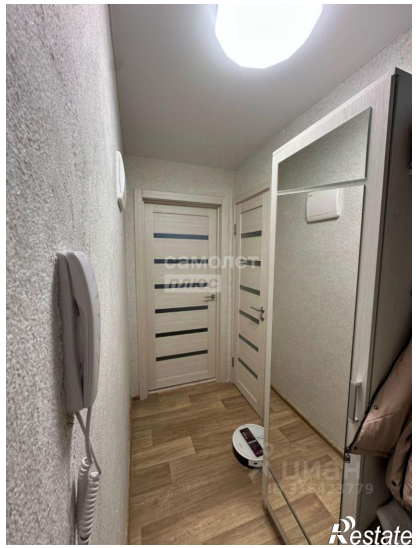

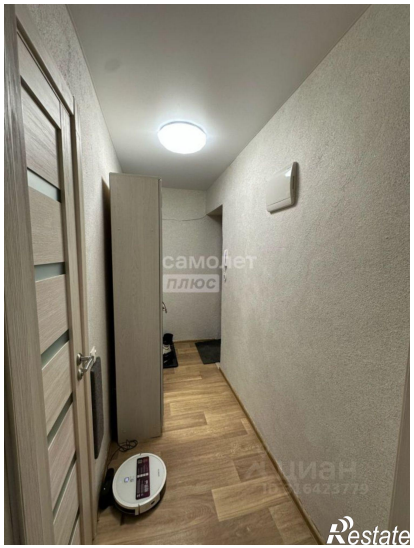

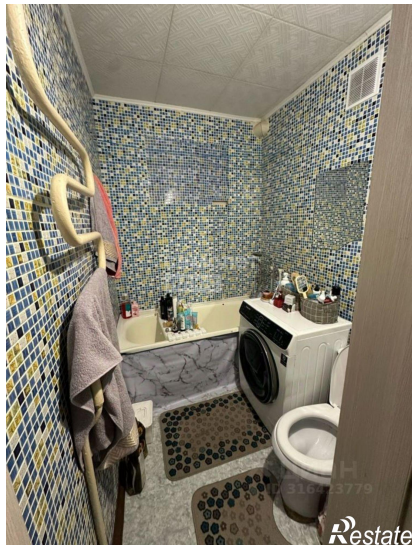

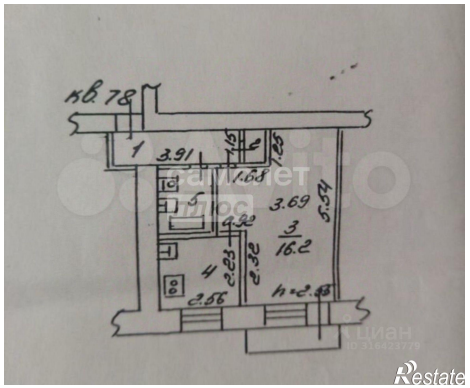

PERFECT FIT
Restate

Restate