Купить квартиру за 4 100 000 рублей на Опытная улица, 20

Липецкая область, Опытная улица, 20

4 100 000 Р
100 000Р за м^2

41.00 м^2	10.00 м^2	6 из 17
Общая	Кухня	Этаж

Квартира вашей мечты! Продам 1-комнатную квартиру на мкр Звездный Площадь квартиры 41.2 кв.м. Очень просторная комната и большая кухня 10.8 кв.м Остекленная лоджия, окна смотрят в соседний двор на детскую площадку. Солнечная сторона. Высота потолков 2.7 м В квартире сделан отличный современный ремонт, никто не жил. Можно завозить вещи и жить. Установлены пластиковые окна и счетчики на воду Один взрослый собственник, никто не прописан. Дом 2020года, очень теплый. Во дворе всегда есть место для парковки авто. Дом полностью заселен, вас не потревожит шум ремонта соседей. Рядом с домом есть много разных магазинов, в пешей доступности детский сад, школа 14, аптеки, остановка общественного транспорта. Микрорайон развит, удобен и комфортен для жизни несмотря на то, что он молодой Отличное место для проживания для тех, кто любит динамичность, шаговую доступность всех заведений, магазинов и мест отдыха. Пишите, звоните, договоримся о просмотре и покажем вам вашу будущую квартиру. Доп. описание: санузел совмещенный, пластиковые окна, в доме есть: детская площадка, открытый двор, наземный паркинг, лифт пассажирский, лифт грузовой, современный ремонт, также имеются: интернет, счетчики холодной и горячей воды, домофон, железная дверь Код пользователя: 124955 Номер в базе: 7445938

0 с 27.04.2025, обновлен 27.04.2025

Продавец: Собственник

Телефон: +79155534724

Характеристики

Количество комнат	1	Тип дома	блочный
Этаж	6	Этажей всего	17
Площадь кухни	10.00 кв. м		

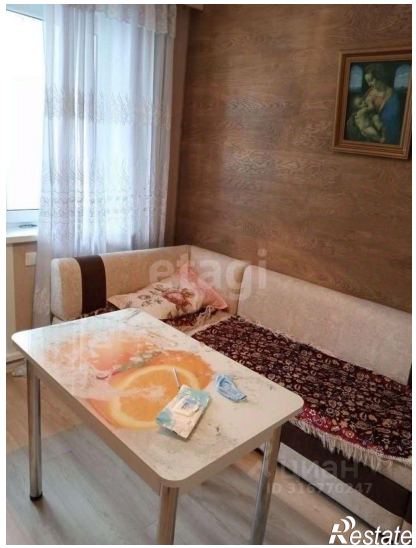
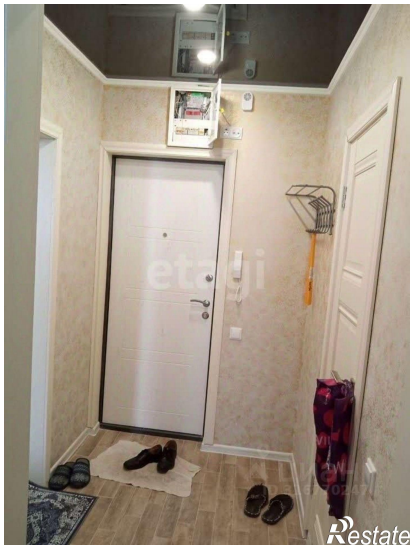

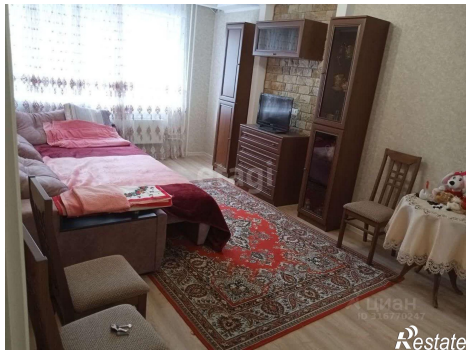

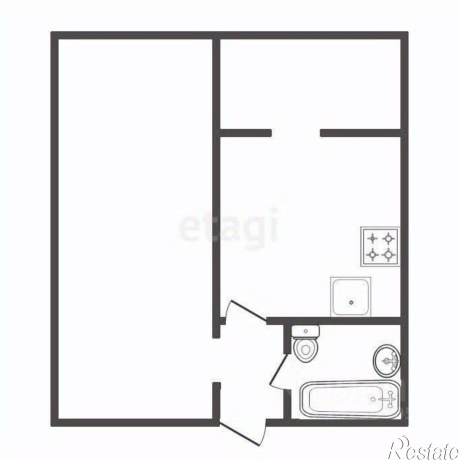
etagi
Restate