Купить квартиру за 5 950 000 рублей на улица Осканова, 2

Липецкая область, улица Осканова, 2

5 950 000 Р
116 667Р за м^2

51.00 м^2	17.00 м^2	20.00 м^2	21 из 22
Общая	Жилая	Кухня	Этаж

Продажа 1-к квартиры, Липецк, улица Осканова, 2, 51 м², 5 950 000 ₽

0 с 28.04.2025, обновлен 28.04.2025

Продавец: Собственник

Телефон: +79802639334

Характеристики
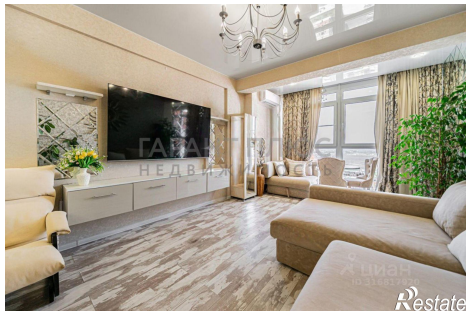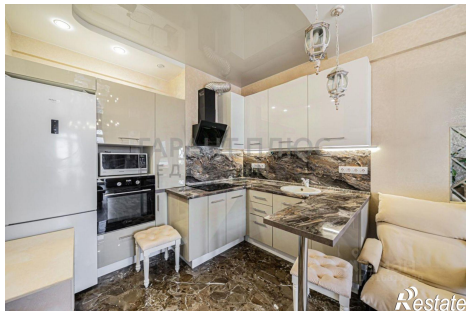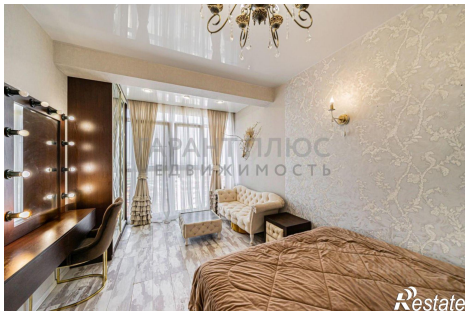
Количество комнат	1	Тип дома	кирпичный
Этаж	21	Этажей всего	22
Площадь жилая	17.00 кв. м	Площадь кухни	20.00 кв. м