# Купить квартиру за 4 000 000 рублей на Липовская улица, 6/3

Липецкая область, Липовская улица, 6/3

4 000 000 Р
93 023Р за м$^2$

| 43.00 м$^2$ | 6.00 м$^2$ | 3 из 5 |
|---|---|---|
| Общая | Кухня | Этаж |

Продам 2-комнатную квартиру в центре города, остановка Быханов сад. В квартире поменяны трубы, радиаторы, пластиковые окна, натяжной потолок, на полу- линолеум, санузел - в плитке. В квартире остаётся всё, что есть на фото: кондиционер, холодильник, микроволновка, встроенная кухня, телевизор, диван, 3 шт кованных багетов и дизайнерский кованый стол, шкаф-купе, детская кроватка, компьютерный стол и офисное кресло, стиральная машинка. В коридоре есть отдельная гардеробная. Район с развитой инфраструктурой: хорошая транспортная развязка, рядом 19 гимназия, 5 школа, 3 детских садика, дом творчества, детская художественная школа имени Сорокина, магазин Пятерочка, мини рынок. Звоните, договоримся о просмотре. Код пользователя: 121916 Номер в базе: 7554347

0 с 28.04.2025, обновлен 29.04.2025

Продавец: Собственник

Телефон: +79803533143

## Характеристики

| | | | |
|---|---|---|---|
| Количество комнат | 2 | Тип дома | кирпичный |
| Этаж | 3 | Этажей всего | 5 |
| Площадь кухни | 6.00 кв. м | | |
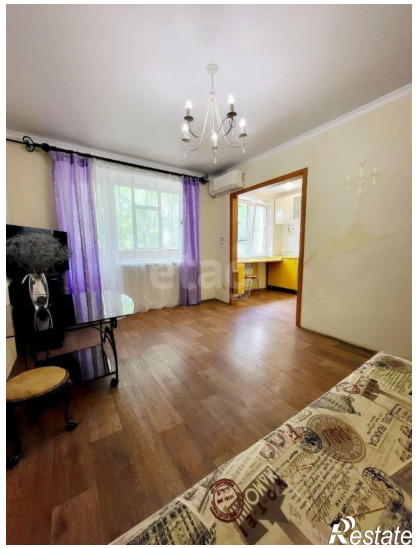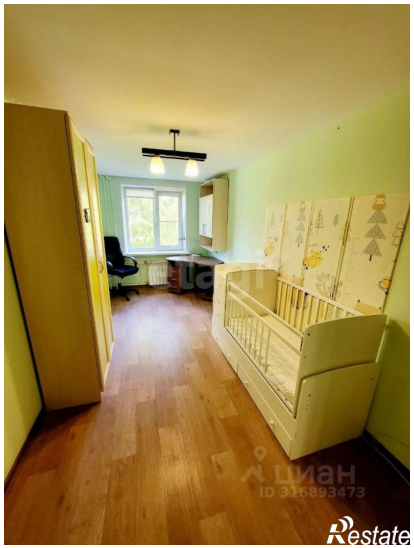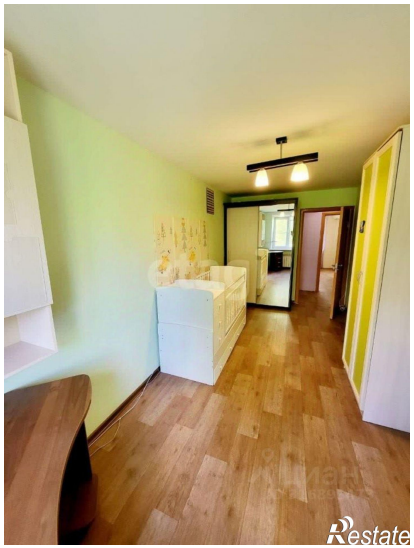
https://lipetskaya-oblast.restate.ru/obj/prodazha-dvuhkomnatnoy-kvartiri-lipovskaya-ulica-6-3-18231773090/