Купить квартиру за 6 530 000 рублей на улица Теперика, 13

Липецкая область, улица Теперика, 13

6 530 000 Р
128 039Р за м^2

51.00 м^2	7.00 м^2	7 из 10
Общая	Кухня	Этаж

В продаже двухкомнатная квартира в центре 26 микрорайона! Выполнен качественный новый ремонт, состояние-заезжай и живи без вложений! Имеется раздельный санузел и балкон. В квартире остаётся встроенная мебель и техника. Район с развитой инфраструктурой: школа, садик, магазины, различные пункты выдачи, остановки общественного транспорта. Один взрослый собственник. Быстрая продажа. По всем интересующим вопросам звоните, пишите!!Торг в пределах разумного. Доп. описание: санузел раздельный, пластиковые окна, в доме есть: детская площадка, открытый двор, наземный паркинг, лифт пассажирский, современный ремонт, также имеются: телефон, интернет, кабельное телевидение, счетчики холодной и горячей воды, домофон, железная дверь, Код пользователя: 143566 Номер в базе: 7600897

0 с 02.05.2025, обновлен 02.05.2025

Продавец: Собственник

Телефон: +79802531542

Характеристики

Количество комнат	2	Тип дома	панельный
Этаж	7	Этажей всего	10
Площадь кухни	7.00 кв. м		

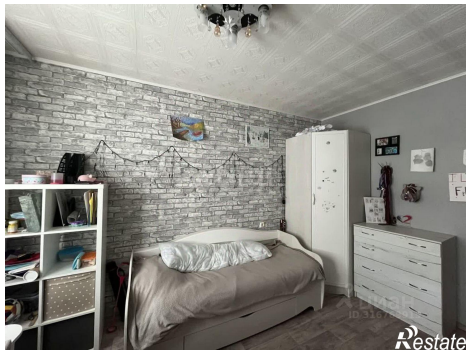
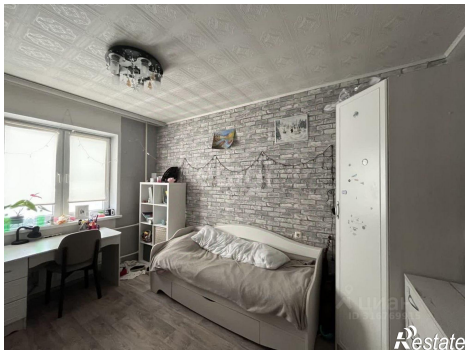
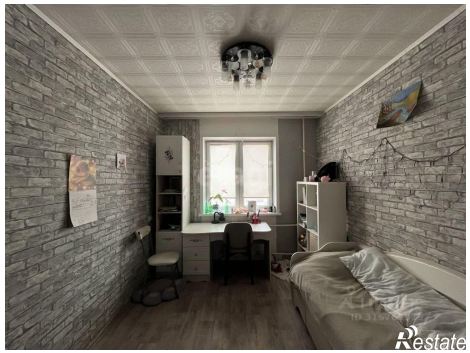

циан
ID 316769915
Restate

циан
ID 316769915
Restate