Купить квартиру за 2 800 000 рублей на улица Гагарина, 123/2

Липецкая область, улица Гагарина, 123/2

2 800 000 Р
90 323Р за м^2

31.00 м^2	18.00 м^2	5.00 м^2	4 из 5
Общая	Жилая	Кухня	Этаж

Продаётся однокомнатная квартира в районе ЖД вокзала. Квартира требует не большого косметического ремонта. Всё в шаговой доступности. Звоните! Возможен торг!

0 с 03.05.2025, обновлен 03.05.2025

Продавец: Собственник

Телефон: +79192527123

Характеристики

Количество комнат	1	Тип дома	блочный
Этаж	4	Этажей всего	5
Площадь жилая	18.00 кв. м	Площадь кухни	5.00 кв. м

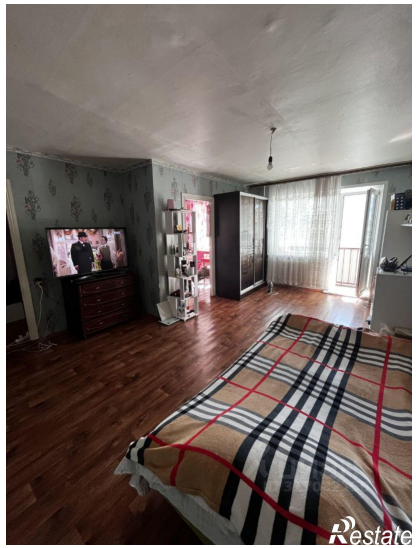

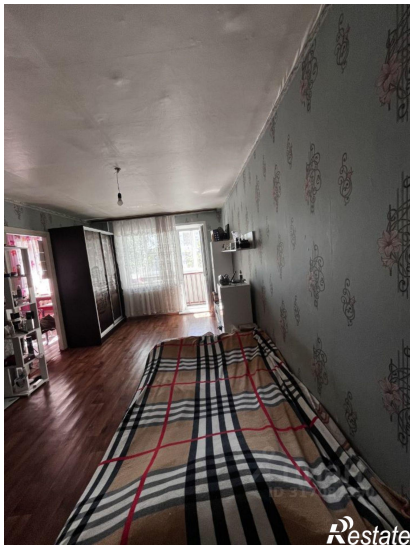

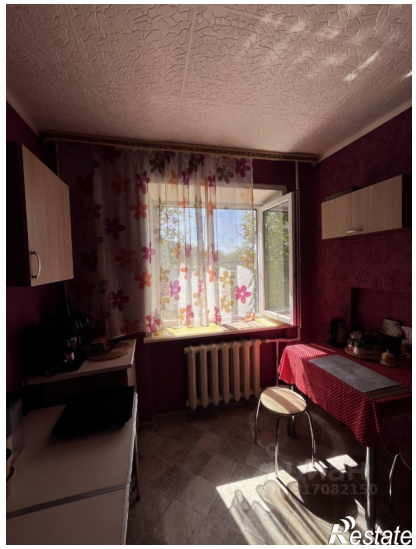
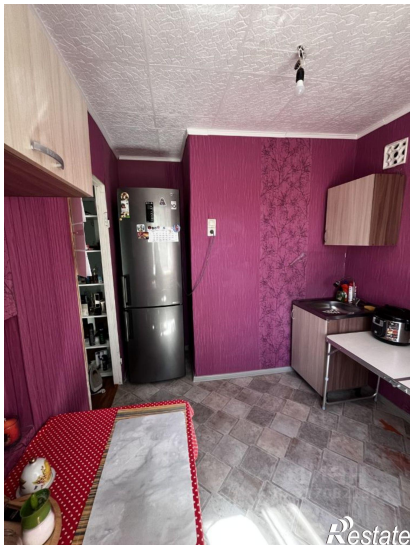

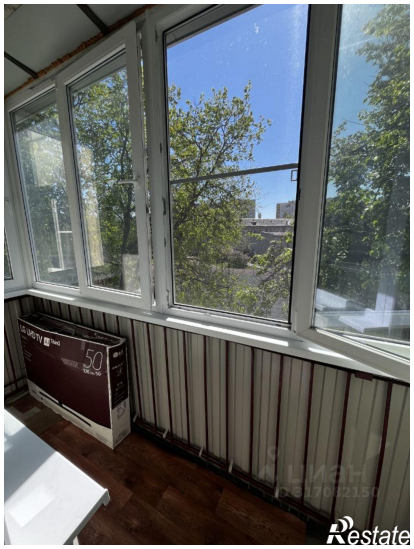

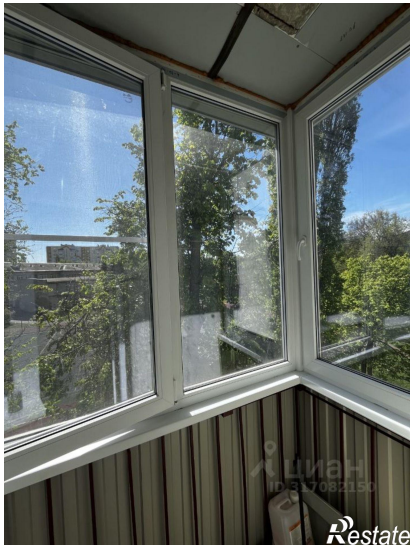
Restate

Restate