Купить квартиру за 5 750 000 рублей на улица Леонтия Кривенкова, 23

Липецкая область, улица Леонтия Кривенкова, 23

5 750 000 Р
97 458Р за м^2

59.00 м^2	34.30 м^2	10.00 м^2	5 из 17
Общая	Жилая	Кухня	Этаж

Продается уютная просторная двухкомнатная квартира на 28-м микрорайоне. В квартире выполнен косметический ремонт - выровнены стены, полы, проведена новая электрика, произведена замена труб. Квартира продается с мебелью (как на фото) и техникой - стиральная машина, холодильник, водонагреватель. В подъезде два лифта - пассажирский и грузовой. На этаже установлена тамбурная дверь на две квартиры. Соседи очень доброжелательные! Дом находится в шаговой доступности от детских площадок, детского сада, школы, торговых центров, парков. Удобная транспортная доступность, во дворе - открытая парковка. Один взрослый собственник, никаких обременений, квартира в собственности более 5 лет. Торг уместен. АГЕНТОВ БЕЗ РЕАЛЬНЫХ ПОКУПАТЕЛЕЙ ПРОСЬБА НЕ ЗВОНИТЬ!

0 с 04.05.2025, обновлен 04.05.2025

Продавец: Собственник

Телефон: +79802531376

Характеристики

Количество комнат	2	Тип дома	кирпичный
Этаж	5	Этажей всего	17
Площадь жилая	34.30 кв. м	Площадь кухни	10.00 кв. м

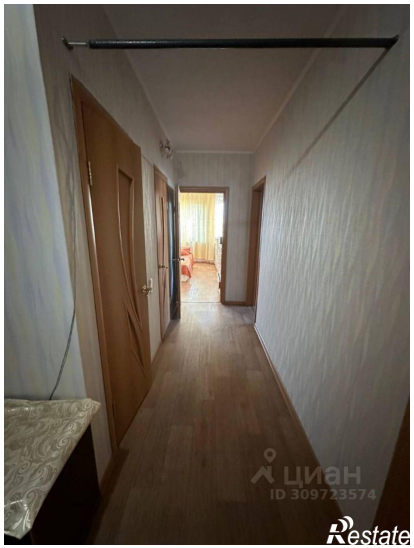
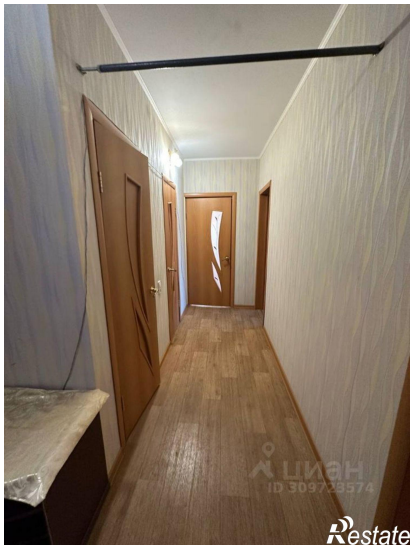

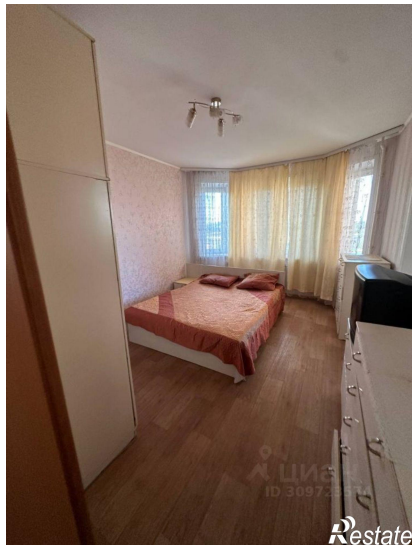

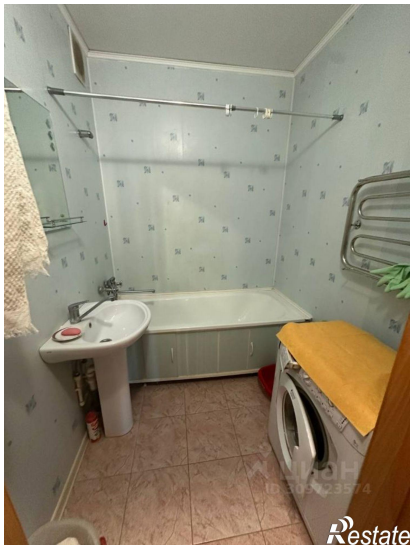

Restate