Купить квартиру за 4 400 000 рублей на улица Катукова, 10

Липецкая область, улица Катукова, 10

4 400 000 Р
84 615Р за м^2

52.00 м^2	9.00 м^2	1 из 10
Общая	Кухня	Этаж

Арт. 103361045 В продаже 2х комнатная квартира 90 серии. Комнаты изолированы. Стены выровнены. На полу линолеум. Окна пластик. Качественные м/к двери. Балкон отделан. Остается: кухонный гарнитур, встроенный шкаф в прихожей, кондиционер, водонагреватель. Без долгов и обременений! Звоните и записывайтесь на просмотр! Ипотека 14.75% только для покупателей Самолет плюс Гарантия юридической чистоты сделки от компании!

0 с 06.05.2025, обновлен 06.05.2025

Продавец: Чеснокова Анастасия

Телефон: +79661633096

Характеристики
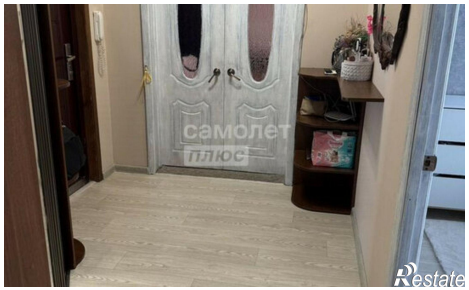
Количество комнат	2	Этаж	1
Этажей всего	10	Площадь кухни	9.00 кв. м