Купить квартиру за 7 800 000 рублей на Октябрьская улица, 74

Липецкая область, Октябрьская улица, 74

7 800 000 Р
109 859Р за м^2

71.00 м^2	38.30 м^2	10.80 м^2	9 из 10
Общая	Жилая	Кухня	Этаж

Предлагаю вашему вниманию уютную, крупногабаритную двухкомнатную квартиру - площадью 71.8 квадратных метров. Эта квартира идеально подойдет как для комфортного проживания, так и для семейной жизни. Основные характеристики: ~Две большие, изолированные спальни: обеспечивают уют и уединение для каждого члена семьи; ~Просторная, светлая кухня: позволит вам не только готовить с удовольствием, но и проводить время с семьёй и друзьями; ~Раздельный санузел: добавляет удобства в повседневной жизни; ~Большой коридор: создает ощущение простора и легкости. Вместительный шкаф-купе поможет организовать пространство и сохранить порядок; ~Два балкона: прекрасное место для утреннего кофе или вечерних посиделок; ~Закрытая территория: обеспечивает дополнительную безопасность и комфорт для жильцов. Преимущества расположения: Квартира находится в центре города с отличной транспортной развязкой. В шаговой доступности расположены: ~Аптеки; ~Школы и детские сады; ~Магазины; ~Развлекательные и культурные заведения; ~Парки и зелёные зоны. Не упустите возможность стать владельцем этой прекрасной квартиры! Звоните для организации просмотра! Арт. 96063761

0 с 13.05.2025, обновлен 13.05.2025

Продавец: АЯКС Агентство недвижимости

Телефон: +79107395502

Характеристики

Количество комнат	2	Этаж	9
Этажей всего	10	Площадь жилая	38.30 кв. м
Площадь кухни	10.80 кв. м		
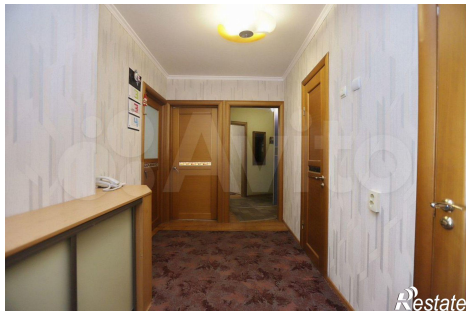
https://lipetskaya-oblast.restate.ru/obj/prodazha-dvuhkomnatnoy-kvartiri-oktyabrskaya-ulica-74-18231875787/