Купить квартиру за 2 200 000 рублей на улица Пушкина, 16

Липецкая область, Елец, улица Пушкина, 16

2 200 000 Р
50 000Р за м^2

44.00 м^2	31.40 м^2	5.00 м^2	5 из 5
Общая	Жилая	Кухня	Этаж

СРОЧНО!!! Продается 2-комнатная квартира по ул. Пушкина д.16 Общая площадь - 44, кв.м, жилая - 31,4 кв.м, кухня - 5,7 кв.м. Квартира расположена на 5 этаже 5-этажного панельного дома. Комнаты смежные, одна комната 17,4 кв.м, вторая-14 кв.м. Санузел с ванной комнатой раздельные. Имеется балкон. Также в доме есть подвал. Квартира требует ремонта . Дом в хорошем состоянии, подъезд чистый, хорошие спокойные соседи. Капитальный ремонт крыши произвели в прошлом году. Район с развитой инфраструктурой: в шаговой доступности магазины, аптеки, несколько дет.садов, школа 8 и школа Альтернатива. Хорошая транспортная доступность, быстро добраться до центра города и других районов. Квартира без обременений и долгов. Один собственник Рассматриваем все виды оплат(ипотека, мат.капитал, жилищные сертификаты и т.д.) Документы к сделке готовы. Звоните! Приходите на просмотр!

0 с 13.05.2025, обновлен 13.05.2025

Продавец: Собственник

Телефон: +79192527015

Характеристики

Количество комнат	2	Тип дома	панельный
Этаж	5	Этажей всего	5
Площадь жилая	31.40 кв. м	Площадь кухни	5.00 кв. м

https://lipetskaya-oblast.restate.ru/obj/prodazha-dvuhkomnatnoy-kvartiri-ulica-pushkina-16-18231875791/

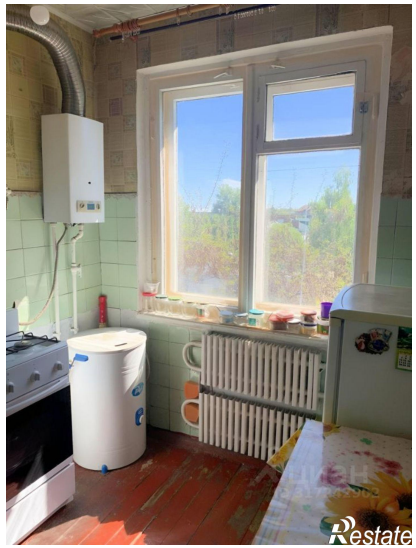

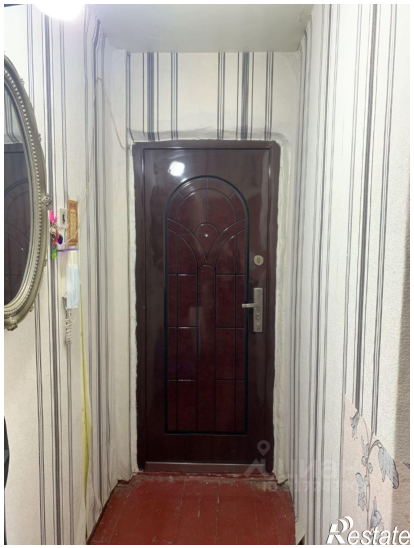

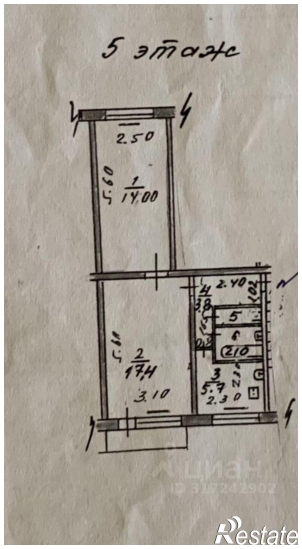

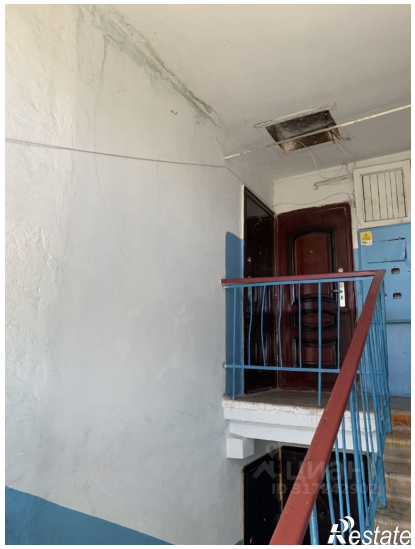

Restate