Сдать квартиру за 20 000 рублей на улица Стаханова, 37

Липецкая область, улица Стаханова, 37

20 000 Р в месяц

30.00 м^2	5.00 м^2	6 из 10
Общая	Кухня	Этаж

Предлагаю Вашему вниманию квартиру по адресу: ул.Стаханова 37 Квартира расположена на 6-м этаже в новом жилом доме. Квартира имеет общую площадь 30 кв.м. Для комфортного проживания в ней предусмотрены: -Бытовая техника (холодильник, стиральная машинка, микроволновая печь) -Для хранения одежды предусмотрены шкаф в спальне и прихожей. Красивый вид из окон квартиры. В шаговой доступности расположено множество продуктовых магазинов и заведений общественного питания, аптеки, пункты выдачи заказов, школы и садики. Удобная транспортная развязка и наличие остановок, которые позволяют быстро добраться в любую точку города. Оплата в месяц: 20.000 Залог:10.000 Срок аренды: от 3 мес. Для проживания рассматриваются семейные пары, а также командировочные специалисты. С животными:нет ОСТАЛИСЬ ВОПРОСЫ, ЕСТЬ ЖЕЛАНИЕ ПОСМОТРЕТЬ - ЗВОНИТЕ! Так же можем предложить и другие варианты) Код пользователя: 63392 Номер в базе: 7751265

0 с 14.05.2025, обновлен 14.05.2025

Продавец: Собственник

Телефон: +79803507955

Характеристики

Количество комнат	1	Тип дома	панельный
Этаж	6	Этажей всего	10
Площадь кухни	5.00 кв. м		

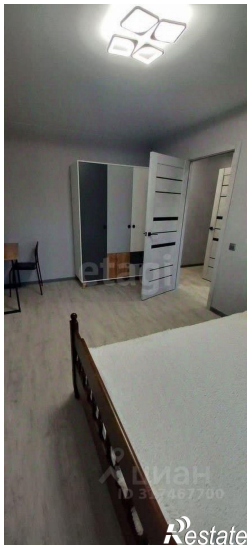
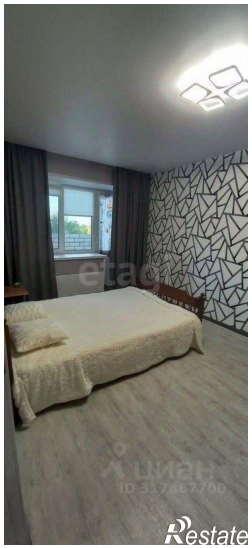
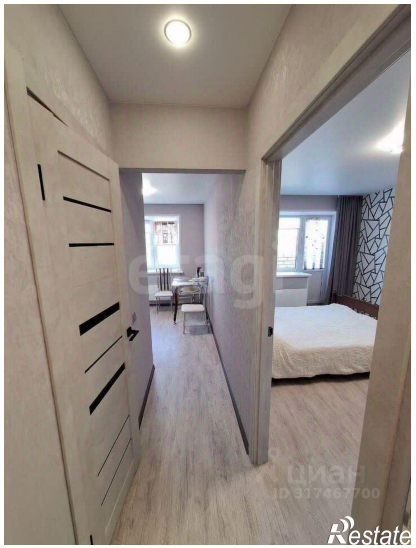
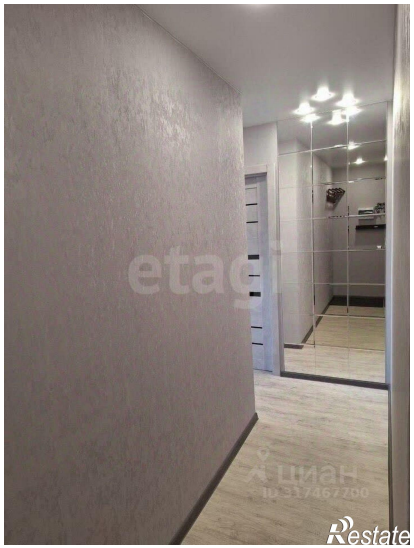

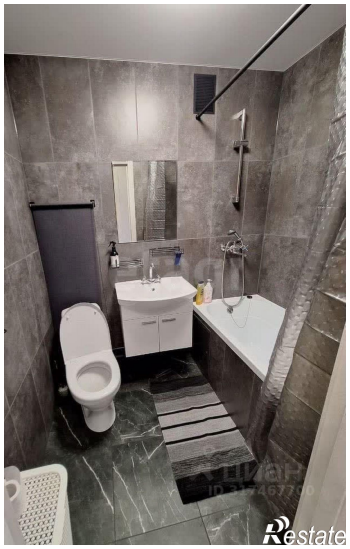
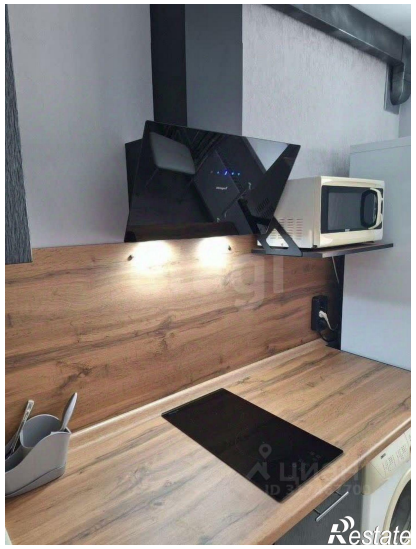

Restate