Сдать квартиру за 22 000 рублей на Советская улица, 68

Липецкая область, Советская улица, 68

22 000 Р в месяц

42.00 м^2	18.00 м^2	9.00 м^2	7 из 9
Общая	Жилая	Кухня	Этаж

Рассмотрим к заселению пару/семью БЕЗ домашних животных, командированного специалиста. Сдается уютная 1-комнатная квартира в центре города с видом на ТЦ Европа по адресу: ул. Советская, д. 68. Квартира полностью укомплектована мебелью и бытовой техникой (диван, стенка, письменный стол, шкаф, обеденная группа, кухонный гарнитур, холодильник, стиральная машина-автомат, бойлер). Установлен кондиционер. Привезут ТВ. Инфраструктура центра города. Поблизости банки, магазины, кафе, ТЦ Европа . Остановка общественного транспорта в 3 минутах ходьбы. Звоните! Арендная плата: 22000₽ + ком. услуги. Депозит: 10000₽

2 с 17.05.2025, обновлен 17.05.2025

Продавец: Собственник

Телефон: +79155509297

Характеристики
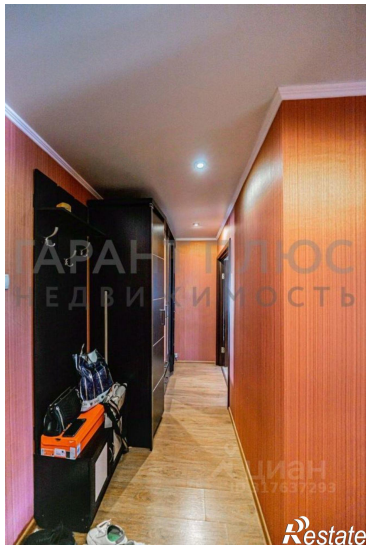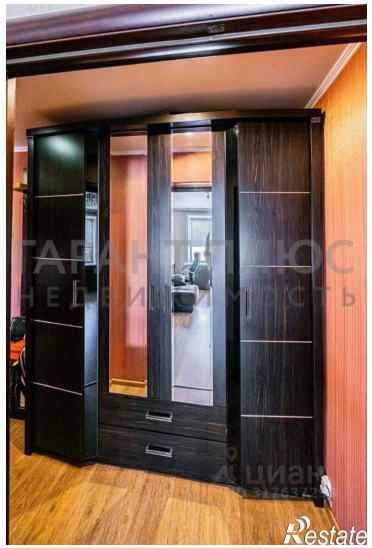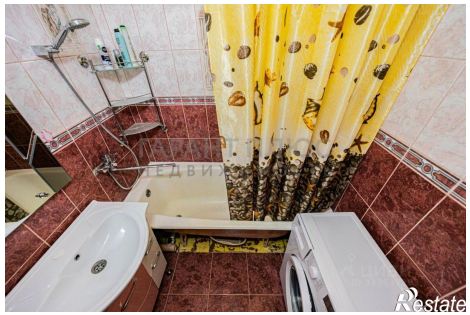
Количество комнат	1	Тип дома	кирпичный
Этаж	7	Этажей всего	9
Площадь жилая	18.00 кв. м	Площадь кухни	9.00 кв. м