Купить квартиру за 10 000 000 рублей на Ленина-Соборная площадь, 3

Липецкая область, Ленина-Соборная площадь, 3

10 000 000 Р
123 457Р за м^2

81.00 м^2	54.00 м^2	9.50 м^2	5 из 5
Общая	Жилая	Кухня	Этаж

Уважаемые покупатели, обратите внимание на ВИДОВУЮ квартиру, с открытой панорамой на городище Липецка. Дом в центре, рядом с администрацией Липецкой области, собор, пенсионный фонд, казначейство. Дом строился для партийных работников. Увеличенные окна, высокие потолки 3 м, кирпичные стены по 0,5 м, все говорит о качестве строительства и статуса жильцов. Планировка: -Комфортная планировка позволяет жить и отдыхать от трудовых будней. Большая гостиная с выходом на балкон, электрический камин позволит вам расслабится и создать уютный вечер. -2 изолированные спальни хороших размеров. - кухня 9,5 м2 В коридоре встроенный шкаф купе, в одной из спален тоже есть шкаф для хранения одежды. Ремонт в квартире производился. Заменены радиаторы, новый потолок (смешанные материалы) на полу керамическая плитка на кухне и в коридоре, в комнатах настил из ламината. Стены оклеены в обои светлых тонов. С/у совмещен обложен плиткой. Квартира светлая и теплая в центре города, такой вариант редко встречаются. Покупайте не просто квартиру, а выгодную инвестицию. Инфраструктура: Раз это центр, то инфраструктура тут самая лучшая: 2 престижные школы Липецка 12, 44 Администрация, Учебные учреждения Рангхис, Пед. университет, скоро мед. университет, магазины (перекресток), кафе и рестораны ...

0 с 18.05.2025, обновлен 18.05.2025

Продавец: Бутик недвижимости Татьяны Полдневой

Телефон: +79881913228

Характеристики

Количество комнат	3	Этаж	5
Этажей всего	5	Площадь жилая	54.00 кв. м
Площадь кухни	9.50 кв. м		

https://lipetskaya-oblast.restate.ru/obj/prodazha-tryohkomnatnoy-kvartiri-lenina-sobornaya-ploshhad-3-18231918926/

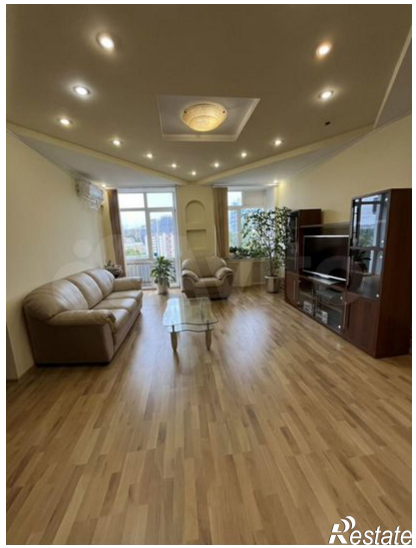

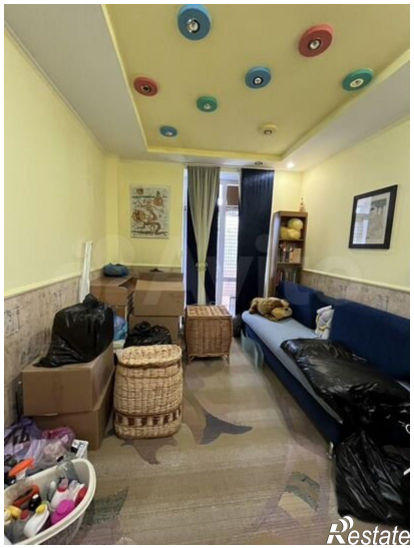

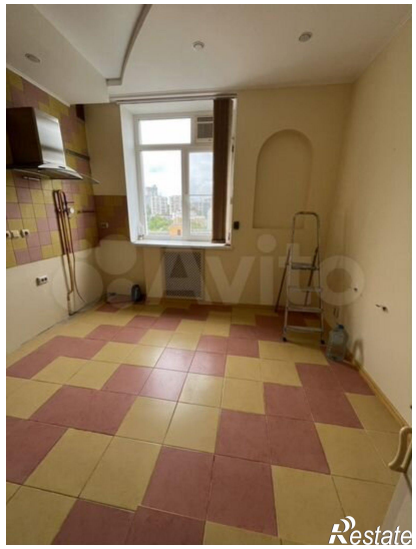

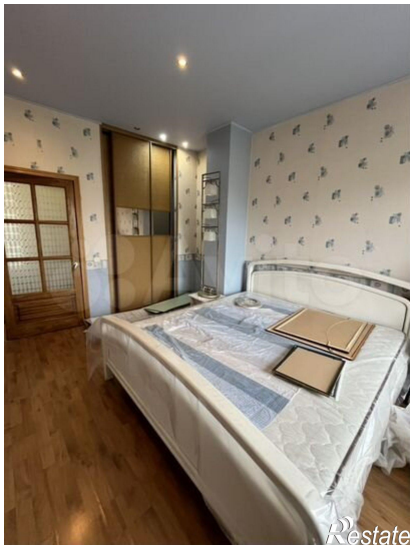
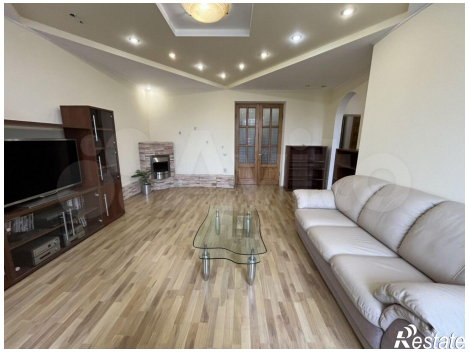

Restate

Restate