Купить квартиру за 3 500 000 рублей на Липецк, ул. Водопьянова, 18

Липецкая область, Липецк, ул. Водопьянова, 18

3 500 000 Р
100 000Р за м^2

35.00 м^2	13.00 м^2	3 из 9
Общая	Кухня	Этаж

Продается светлая и уютная квартира, общей площадью 35м2 в кирпичном доме! Квартира с ремонтом: установлены новые биметаллические радиаторы, водонагреватель, кондиционер, раздельный санузел отделан плиткой! Кухонный гарнитур остается новому владельцу, остальная мебель по договоренности! В районе развита инфраструктура: школы, детские сады, магазины и супермаркеты, ТЦ Октябрьский, Храм Всехсвятых через дорогу от дома, и все, что необходимо для вашего комфорта расположено прямо перед Вами! Остановка общественного транспорта в шаговой доступности! 1 взрослый собственник! без обременений! Рассмотрим любую форму оплаты! Успейте стать обладателем этой замечательной квартиры! ЗВОНИТЕ! И приходите на просмотр! Ответим на все интересующие Вас вопросы! Код пользователя: 148478 Номер в базе: 7790413

0 с 22.05.2025, обновлен 22.05.2025

Продавец: Этажи Липецк

Телефон: +79842396978

Характеристики

Количество комнат	1	Этаж	3
Этажей всего	9	Площадь кухни	13.00 кв. м

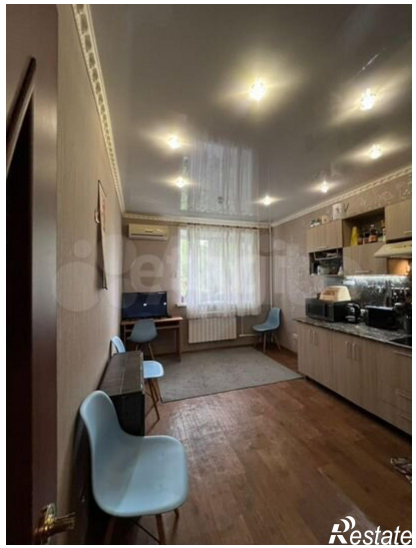
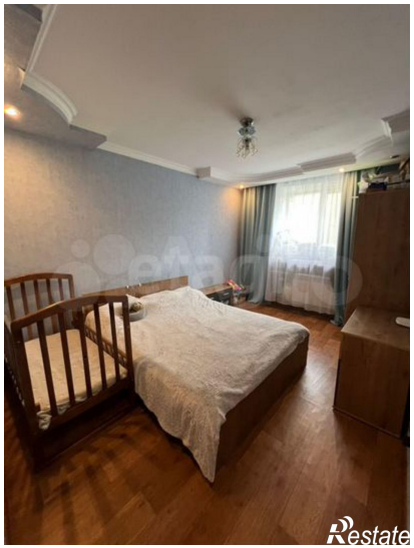

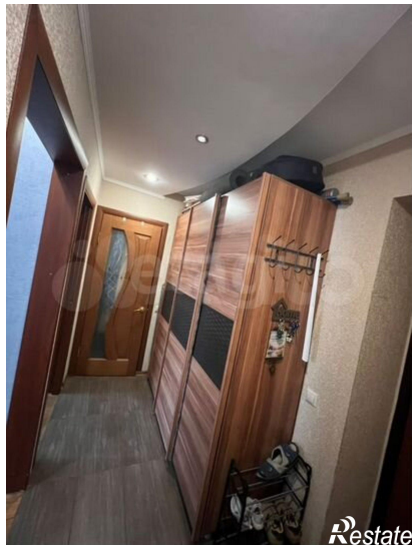
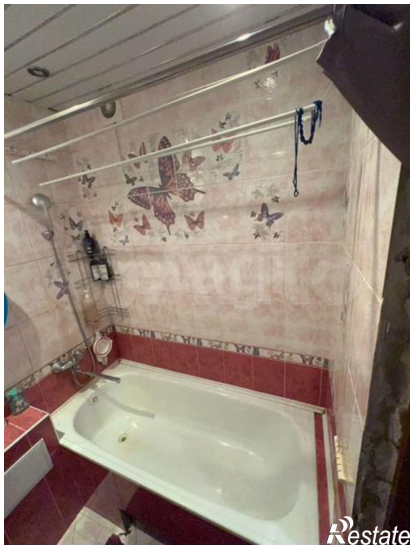

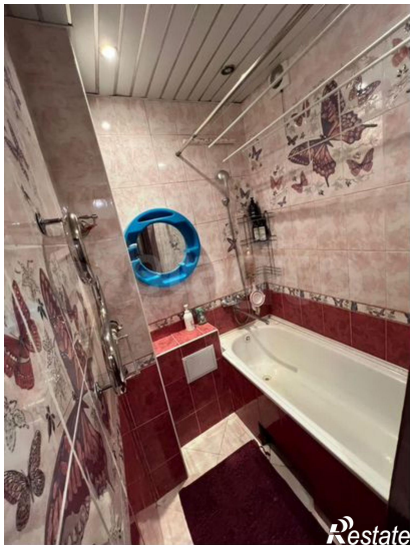

Restate

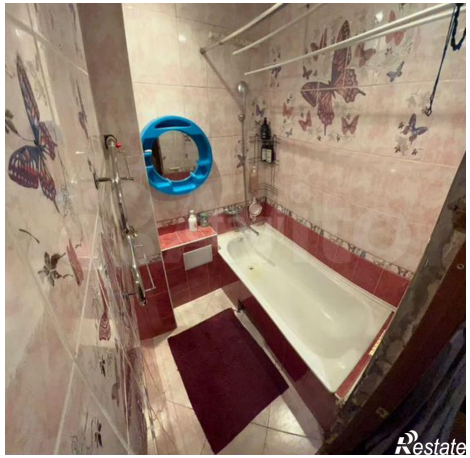
Restate