Купить квартиру за 4 400 000 рублей на улица Германа Титова, 4/2

Липецкая область, улица Германа Титова, 4/2

4 400 000 Р
72 131Р за м^2

61.00 м^2	5.00 м^2	2 из 5
Общая	Кухня	Этаж

Арт. 105448525 Продаётся просторная 3-комнатная квартира на ул. Германа Титова, 4/2. Преимущества района Шаговая доступность всех необходимых объектов инфраструктуры: - Детские сады и школы рядом с домом — заботьтесь о детях без лишней суеты! - Поликлиники, аптеки, магазины буквально на каждом углу — всё необходимое под рукой! - Бассейн для поддержания здоровья всей семьи и активного образа жизни. - Красивый благоустроенный парк для прогулок и отдыха на свежем воздухе. - Аллеи и зелёные зоны позволяют насладиться тишиной и природой даже в черте города. - Рядом находится областной Дом культуры — досуг и культурные мероприятия круглый год! Описание двора Тихое и спокойное пространство с зелеными насаждениями создаёт атмосферу загородного проживания прямо в городе. Здесь обустроены места для парковки автомобилей, имеется детская площадка для малышей и взрослых. Прогулки по району станут приятным дополнением к вашей повседневной жизни. Характеристика дома Дом расположен удобно относительно транспортных магистралей, обеспечивающих лёгкий доступ ко всему городу. Во дворе достаточно пространства для приятного семейного досуга и занятий спортом на открытом воздухе. Особенности квартиры Расположение на комфортном 2-м этаже делает её удобной для семей с ...

0 с 23.05.2025, обновлен 23.05.2025

Продавец: Гилимшина Елена

Телефон: +79661633096

Характеристики
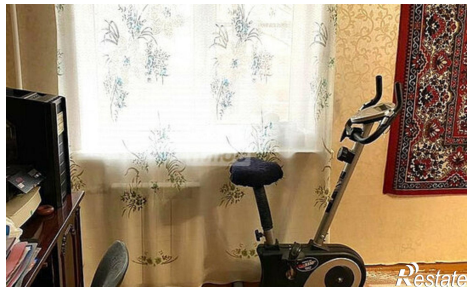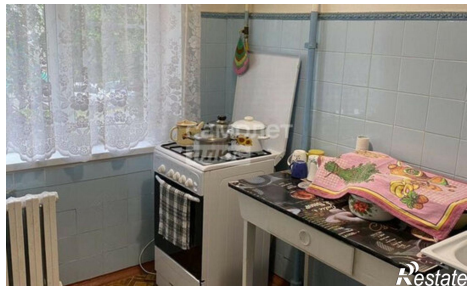
Количество комнат	3	Этаж	2
Этажей всего	5	Площадь кухни	5.00 кв. м