Купить квартиру за 2 800 000 рублей на улица Суворова, 7

Липецкая область, улица Суворова, 7

2 800 000 Р
77 778Р за м^2

36.00 м^2	9.00 м^2	4 из 6
Общая	Кухня	Этаж

Ищете квартиру, которую можно обустроить по своему вкусу? Предлагаем вам однокомнатную квартиру площадью 36,2 м² на 4-м этаже 6-этажного дома. Квартира расположена в тихом районе с развитой инфраструктурой и ждет своего нового хозяина, готового вдохнуть в нее новую жизнь! Основные преимущества: Площадь: 36,2 м² — достаточно места для комфортной жизни. Этаж: 4/6 — оптимальный этаж, не слишком высоко и не слишком низко. Большой балкон: отличное место для отдыха, хранения вещей или создания уютной зоны. Тихий район: спокойствие и умиротворение — идеальное место для жизни. Развитая инфраструктура: все необходимое под рукой: магазины, аптеки и т.д. Удобное расположение: рядом детский сад №22 и школа №4 — идеально для семей с детьми. Транспортная доступность: автобусная остановка в 5 минутах ходьбы — легко добраться в любую точку города. Пластиковые окна: уже установлены — экономия на начальном этапе ремонта. Вся мебель остается: отличное решение для тех, кто ищет бюджетный вариант и готов обновлять интерьер постепенно. Важно: Квартира требует ремонта: это отличная возможность создать интерьер своей мечты, не переплачивая за чужой ремонт. Юридическая чистота: Один взрослый собственник.Отсутствуют долги и обременения. Код пользователя: 181407 Номер в базе: 7845048

0 с 29.05.2025, обновлен 29.05.2025

Продавец: Нажалкина Валерия Витальевна

Телефон: +79038624381

Характеристики
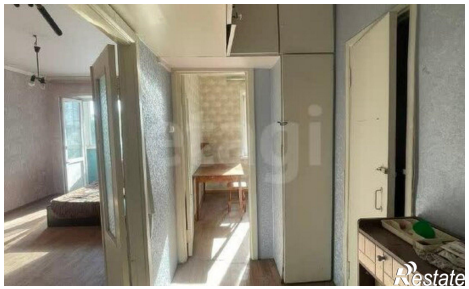
Количество комнат	1	Этаж	4
Этажей всего	6	Площадь кухни	9.00 кв. м