Купить квартиру за 1 500 000 рублей на Зелёная улица, 2

Липецкая область, Данков, Зелёная улица, 2

1 500 000 Р
50 000Р за м^2

30.00 м^2	5.00 м^2	1 из 3
Общая	Кухня	Этаж

Внимание Данков ! Продаю однокомнатную квартиру в Данкове . Расположение дома удачное, в шаговой доступности остановка общественного транспорта.Во дворе дома почта и библиотека . В квартире был сделан ремонт .Сантехника новая, счетчики воды. газа, света, кухня, посуда новая, диван, шкафы , бытовая техника- все остаётся. Заходи и живи! Соседи добропорядочные люди, недалеко от дома 2 магазина, река Дон - все в шаговой доступности. ТОРГ есть .По всем вопросам звоните , всё покажу и расскажу . Собственник один. Код пользователя: 173144 Номер в базе: 7605280

1 с 31.05.2025, обновлен 31.05.2025

Продавец: Собственник

Телефон: +79155507740

Характеристики

Количество комнат	1	Тип дома	панельный
Этаж	1	Этажей всего	3
Площадь кухни	5.00 кв. м		

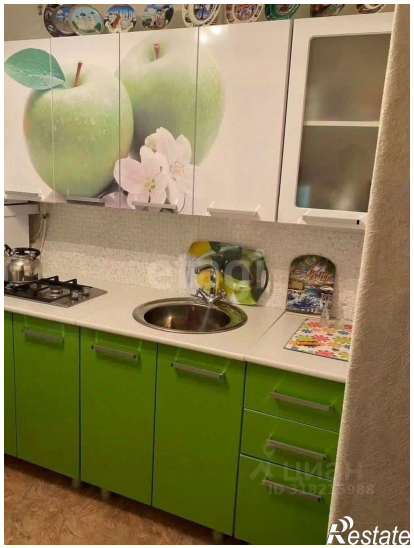

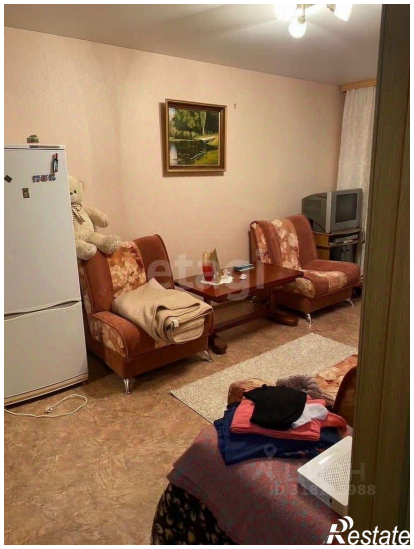
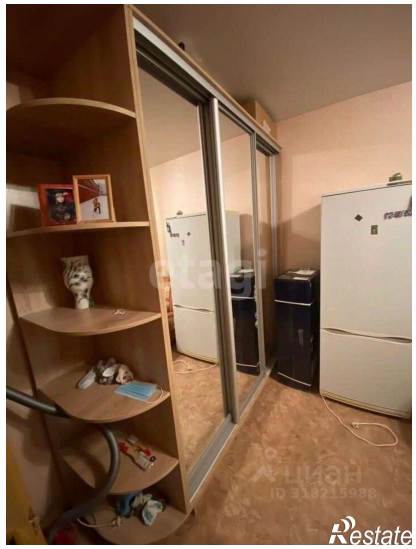

Restate