Купить квартиру за 4 950 000 рублей на улица Осканова, 2

Липецкая область, улица Осканова, 2

4 950 000 Р
126 923Р за м^2

39.00 м^2	11.00 м^2	20.00 м^2	10 из 21
Общая	Жилая	Кухня	Этаж

Продается уютная евродвушка! Идеальное сочетание комфорта и удобства в одном из лучших районов города. Преимущества квартиры: - Уютное зонирование комнат для вашего комфорта. - счетчики на тепло позволит вам сэкономить на коммунальных услугах - Вся необходимая инфраструктура: детский сад, поликлиника, школа - Магазины в шаговой доступности Эта квартира — идеальный выбор для тех, кто ценит качество жизни и удобство. Не упустите шанс стать обладателем этой замечательной недвижимости! Звоните сейчас, чтобы записаться на просмотр!

0 с 31.05.2025, обновлен 31.05.2025

Продавец: Собственник

Телефон: +79158531054

Характеристики
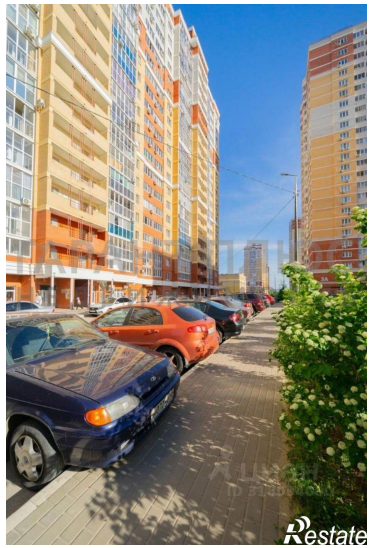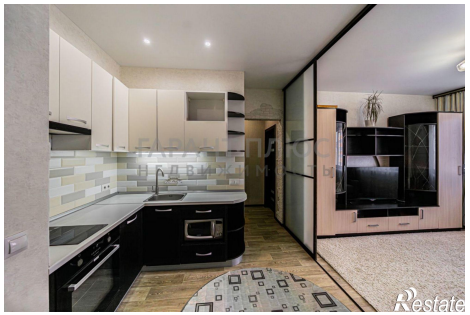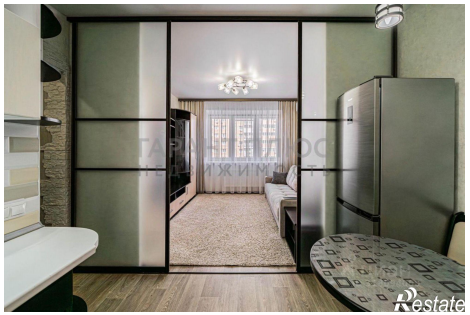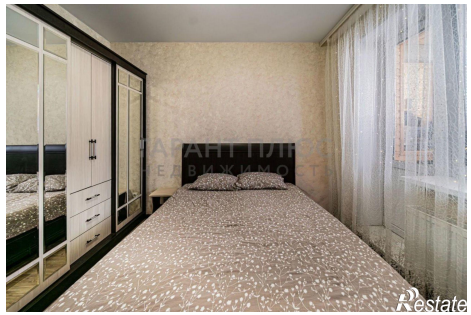
Количество комнат	1	Тип дома	кирпично-монолитный
Этаж	10	Этажей всего	21
Площадь жилая	11.00 кв. м	Площадь кухни	20.00 кв. м