Сдать квартиру за 18 000 рублей на улица Плеханова, 61

Липецкая область, улица Плеханова, 61

18 000 Р в месяц

35.00 м^2	20.00 м^2	6.00 м^2	5 из 5
Общая	Жилая	Кухня	Этаж

Сдаётся чистая тёплая квартира в центре города. В квартире есть все необходимое для комфортного проживания :мебель, бойлер, телевизор, оборудована кухня, шкаф-купе для хранения вещей. Нет холодильника и стиральной машины. Привезем по договоренности. Рядом с домом автобусная остановке, рестораны, парк, школы (44 лицей, 12 гимназия, детский сад. Окна во двор, в квартире всегда тихо, вы сможете качественно отдыхать. Фото полностью соответствует. Залог 0,5 месяца. В платеж не входят КУ. Готова к сдаче.

0 с 16.06.2025, обновлен 16.06.2025

Продавец: Собственник

Телефон: +79802516495

Характеристики

Количество комнат	1	Тип дома	кирпичный
Этаж	5	Этажей всего	5
Площадь жилая	20.00 кв. м	Площадь кухни	6.00 кв. м

https://lipetskaya-oblast.restate.ru/obj/arenda-odnokomnatnoy-kvartiri-ulica-plexanova-61-18232100939/

Restate

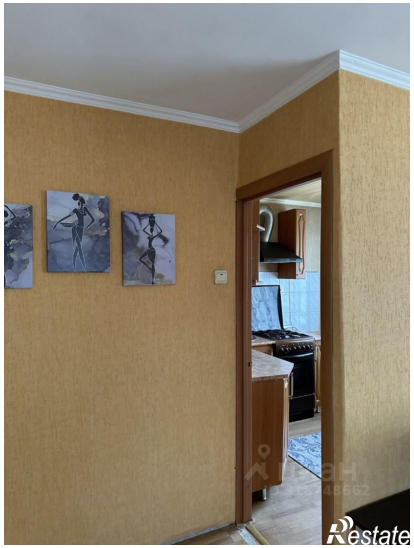
Restate