Сдать квартиру за 25 000 рублей на улица Циолковского, 39

Липецкая область, улица Циолковского, 39

25 000 Р в месяц

45.00 м^2	29.20 м^2	6.00 м^2	8 из 9
Общая	Жилая	Кухня	Этаж

Сдаётся в аренду уютная квартира на улице Циолковского, 39, Липецк Ищете идеальное место для проживания в Липецке? Обратите внимание на нашу замечательную квартиру, расположенную на 8 этаже 9-этажного кирпичного дома. Это отличный выбор для семьи с детьми или тех, кто ценит комфорт и удобство. **Основные характеристики:** - **Общая площадь:** 45,5 м² - **Жилая площадь:** 29,2 м² - **Площадь кухни:** 6 м² - **Этаж:** 8 из 9 - **Материал здания:** Кирпичный **Преимущества:** - **Новый ремонт:** Квартира с новым ремонтом, ранее не сдавалась. - ** Полностью заменена проводка и сантехника, что гарантирует вашу безопасность и комфорт. - **Удобства:** В квартире есть кухонный гарнитур, холодильник и стиральная машина. По согласованию можем предоставить дополнительную мебель. - **Раздельный санузел:** Позволит избежать неудобств в утренние часы. - **Подходит для семей с детьми:** Пространство и условия идеально подходят для проживания с детьми. Эта квартира — идеальный вариант для тех, кто ценит качество и уют. Не упустите возможность жить в комфортных условиях в одном из лучших районов Липецка! Звоните прямо сейчас, чтобы договориться о просмотре и стать первым арендатором этой замечательной квартиры!

0 с 18.06.2025, обновлен 18.06.2025

Продавец: Собственник

Телефон: +79192506872

Характеристики
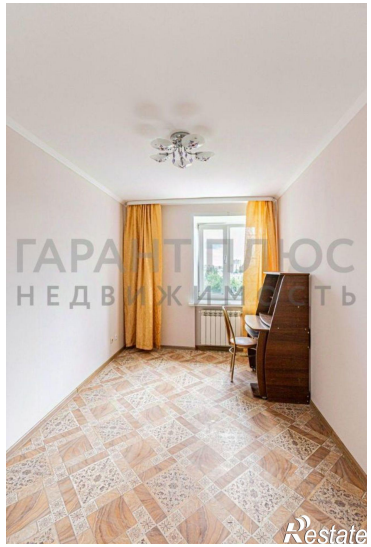
Количество комнат	2	Тип дома	кирпичный
Этаж	8	Этажей всего	9
Площадь жилая	29.20 кв. м	Площадь кухни	6.00 кв. м