Купить квартиру за 4 350 000 рублей на улица Качалова, 10

Липецкая область, улица Качалова, 10

4 350 000 Р
101 163Р за м^2

43.00 м^2	15.00 м^2	21 из 24
Общая	Кухня	Этаж

Отличное предложение!!! Просторная квартира формата 2-евро с общей площадью 42,67 кв.м. с удобной планировкой в комфортабельном ЖК Аист Тауэр по улице Нестерова с ШИКАРНЫМ ВИДОМ на город! Планировка правильной геометрической формы для настоящих перфекционистов. Дом монолит-кирпич, подземная автостоянка и наземный паркинг, панорамные окна, горизонтальная разводка отопления, счетчики учета тепла, отапливаемая лоджия - обеспечит комфорт и безопасность всех жителей, игровая площадка для детей разного возраста, спорт-зона для любителей активного образа жизни, необычные дизайнерские решения по благоустройству территории впечатляют! Код пользователя: 122558 Номер в базе: 7421508

0 с 19.06.2025, обновлен 19.06.2025

Продавец: Собственник

Телефон: +79103535854

Характеристики

Количество комнат	2	Тип дома	кирпично-монолитный
Этаж	21	Этажей всего	24
Площадь кухни	15.00 кв. м		

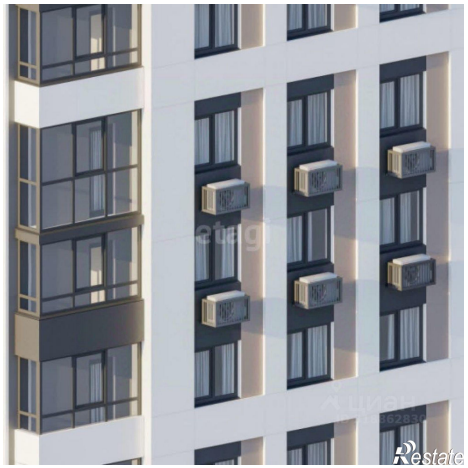
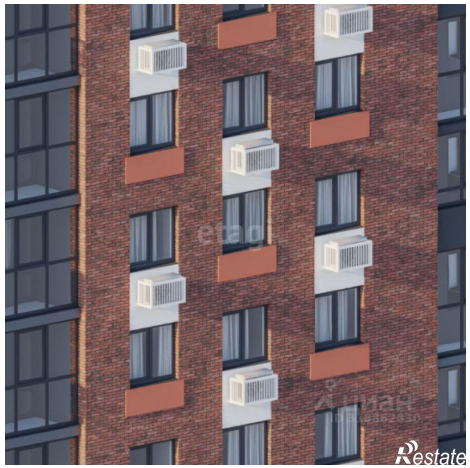
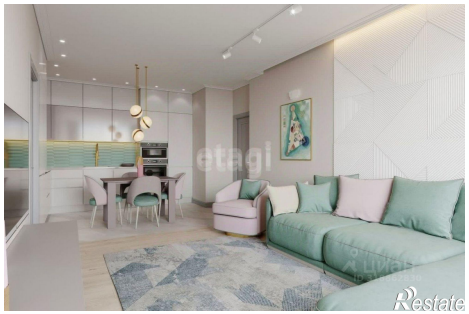

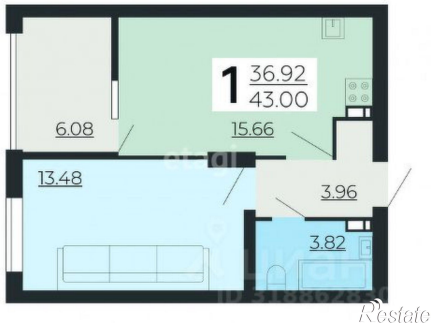
1
36.92
43.00
6.08
15.66
13.48
3.96
3.82
Restate

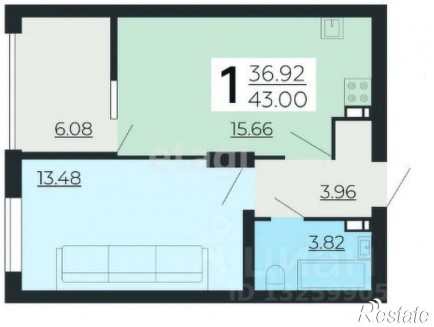
1
36.92
43.00
6.08
15.66
13.48
3.96
3.82
Restate