Купить квартиру за 3 100 000 рублей на улица Гагарина, 55/2

Липецкая область, улица Гагарина, 55/2

3 100 000 Р
75 610Р за м^2

41.00 м^2	30.40 м^2	5.00 м^2	2 из 5
Общая	Жилая	Кухня	Этаж

Показы возобновлены. Продается 3 комнатная квартира на 2 этаже кирпичного дома 1965 года постройки + подвал по адресу г.Липецк, ул. Гагарина, д. 55/2 Площадь 41,2 кв.м Комнаты 18,2/7,4/4,8 кв.м Кухня 5,1 кв.м Без балкона. Состояние жилое. При продаже в квартире остается комоды, диван, холодильник, стиральная машина. 1 взрослый собственник, без долгов, вся сумма в договоре, ключи в день сделки. Прекрасное расположение дома сделает ваше проживание комфортным. Старый центр, через дорогу Быханов сад, во дворе детский сад и гимназия, в шаговой доступности магазины, аптеки, рестораны, остановка общественного транспорта. Покупателю на новоселье сертификаты в Hoff номиналом на 100 000 рублей и Сертификат на ремонтные работы номиналом 100 000 рублей.

0 с 07.07.2025, обновлен 07.07.2025

Продавец: Собственник

Телефон: +79802507849

Характеристики

Количество комнат	3	Тип дома	кирпичный
Этаж	2	Этажей всего	5
Площадь жилая	30.40 кв. м	Площадь кухни	5.00 кв. м
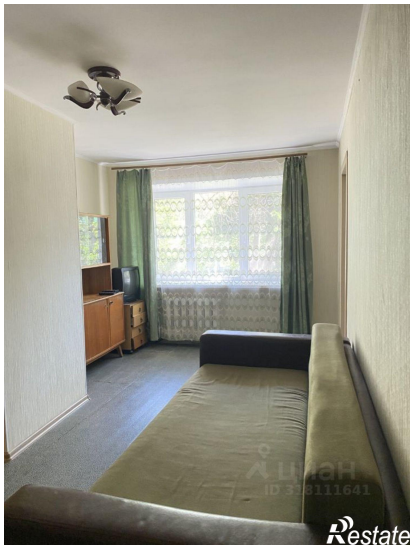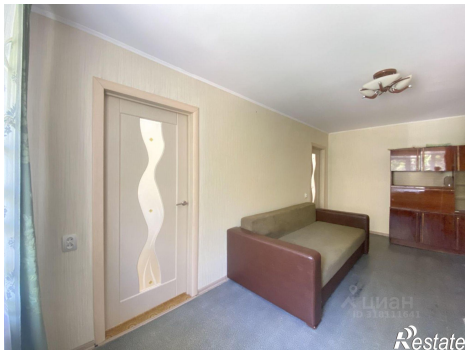
https://lipetskaya-oblast.restate.ru/obj/prodazha-tryohkomnatnoy-kvartiri-ulica-gagarina-55-2-18232246920/