Купить квартиру за 57 000 000 рублей на улица Каменный Лог, 15

Липецкая область, улица Каменный Лог, 15

57 000 000 Р
228 000Р за м^2

250.00 м^2	190.00 м^2	35.00 м^2	3 из 3
Общая	Жилая	Кухня	Этаж

Представляем Вашему вниманию абсолютный эксклюзив для настоящих ценителей роскоши и эстетики. Квартира с безупречным дизайном в венецианском стиле как эталон непревзойденности и совершенства. В интерьере роскошь и изысканность, элегантные пропорции и изящные отделки. Расположена в качестве одной квартиры на этаже и занимает 250 м2 с видами на все стороны горизонта. Здесь все уникально. Высота потолков 3,3 м. Планировка включает: кухонное пространство, коктейльная зона со столовой, переходящие в гостиную; приватная гостиная; 2 мастер-спальни с гардеробными; деловой кабинет; постирочная с индивидуальной газовой котельной. Отделка выполнена премиальными материалами - паркет из красного дерева, мрамор, натуральный шелк на стенах и окнах. Предметы интерьера и мебели специально на заказ изготовлены люкс-фабриками Италии. Оснащение техникой только премиум-брендов. Особняк на 5 квартир расположен в историческом центре Липецка с видами на центральную часть города. Полностью огороженная территория с детской площадкой и беседкой для барбекю. Паркинг на первом этаже с выходом в парадную. Не упустите возможность добавить в Вашу коллекцию недвижимости это произведение! Арт. 83260708

0 с 07.07.2025, обновлен 07.07.2025

Продавец: Собственник

Телефон: +79158505441

Характеристики
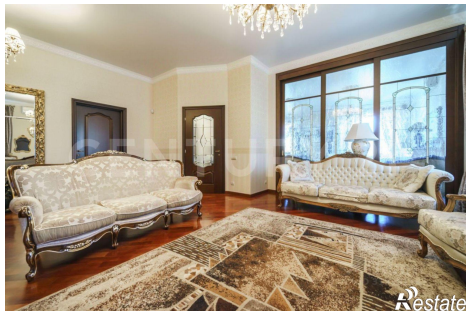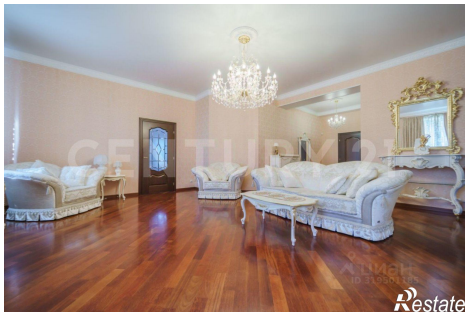
Количество комнат	5	Тип дома	кирпичный
Этаж	3	Этажей всего	3
Площадь жилая	190.00 кв. м	Площадь комнат	35.00 кв. м
Площадь кухни	35.00 кв. м